



**A<sub>ss.</sub> S. D<sub>e.</sub>**

**io  
lui  
no!**  
SO DOVE SONO  
SO CON CHI SONO  
SO BADARE A ME STESSO

**SABATO 26 NOVEMBRE 2016**  
**nel salone delle feste della Parrocchia**  
**di Pozza alle ore 20.00**

# **Cena di Solidarietà'**

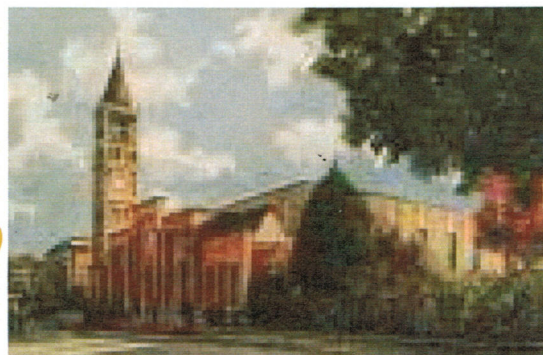

**di incontro e sensibilizzazione (non si chiedono offerte)**  
**"Associazione Sostegno Demenze"**  
**in aiuto ai malati di Alzheimer**

## **MENU'**

- Tortellini in brodo**
- Bolliti misti con salsa cotta in 5 verdure**
- Prosciutto al forno con insalata**
- Crostata e frutta**
- coperto, pane, acqua, caffè**
- \*vino escluso**

**Intrattenimento gradevole**

**25,00€**

**Iscrizioni presso**

**Luciano Corbelli tel. 0536 948118 - ore pasti**

**Circolo Acli Pozza tel. 0536 948986**

**Anna Toni tel. 3333985715**

**Parrocchia di Pozza Via Verdi 1 - 41053 - Pozza - MO**